

FACHADA NORTE

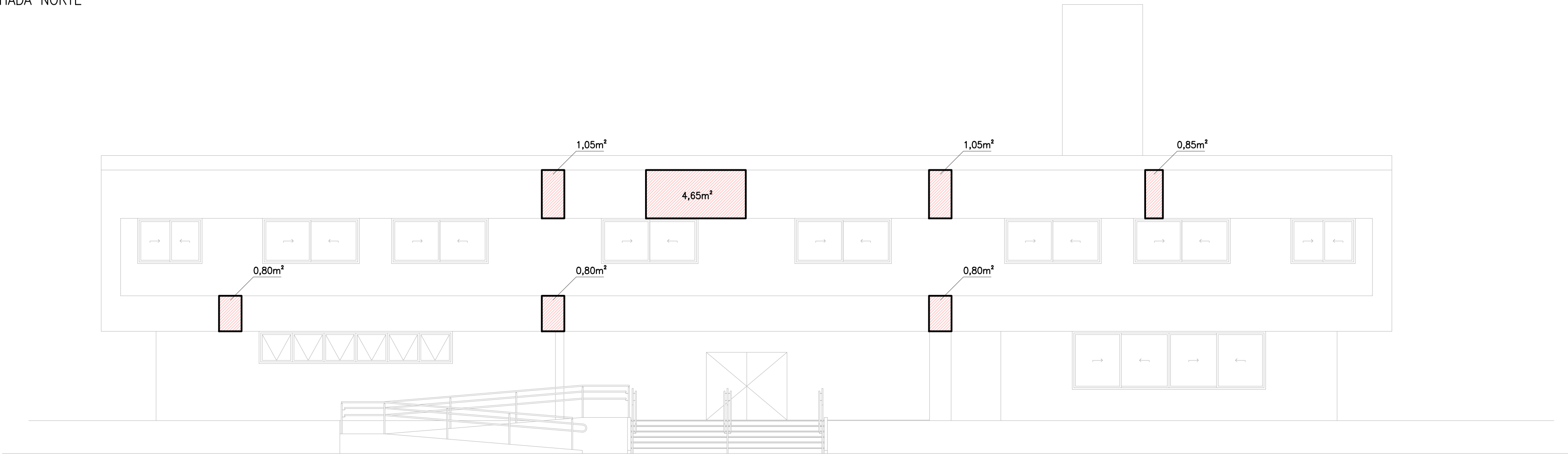

FACHADA SUL

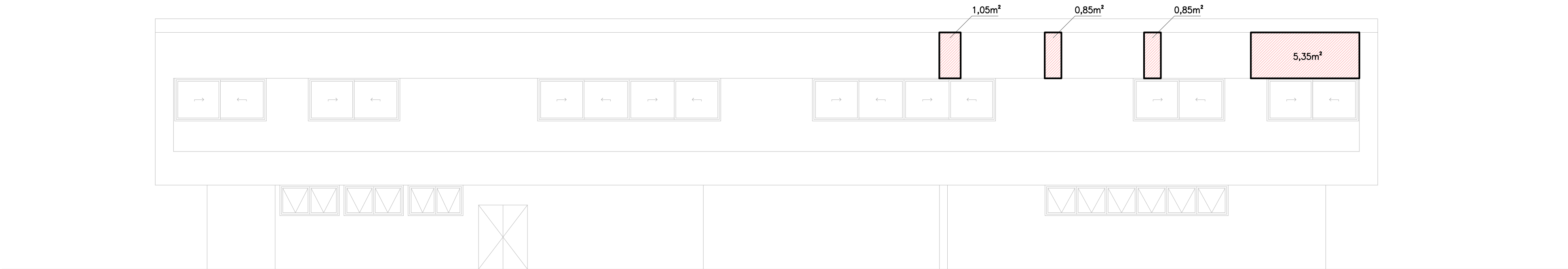

NOTAS

- 1 – CONVENÇÕES:
- ÁREA EXTERNA OU INTERNA A SER RECUPERADA
 - PROJEÇÃO DA ÁREA DO TETO A SER RECUPERADA

PROPRIETÁRIO: TRIBUNAL REGIONAL ELEITORAL DA BAHIA

RESPONSÁVEL TÉCNICO: YURI WILLIAM G. ALMEIDA

R00	04/2024	ACS	EMISSÃO INICIAL
REV. Nº	DATA	RESPONSÁVEL	DESCRIÇÃO

PASSO A PASSO PARA RECUPERAÇÃO ESTRUTURAL



1º PASSO: Demarcar as áreas de reparo da estrutura utilizando disco de corte diamantado. Posicionar as escoras metálicas conforme indicado; Deverão ser montados andaimes para facilitar o acesso dos operários proceder com a recuperação estrutural.

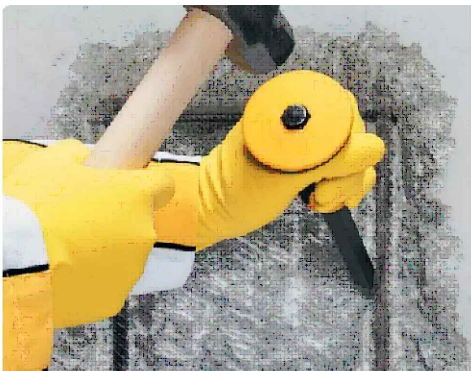

2º PASSO: Remover todo concreto deslocado e contaminado por óxido de ferro, incluindo a parte anterior da mesma se constatado contaminação.



3º PASSO: A remoção do concreto deverá prosseguir até encontrar armadura não oxidada com no mínimo 10 cm de comprimento.



4º PASSO: Após a remoção do concreto, será necessário remover toda impureza e poeira remanescente com jato de alta pressão.



5º PASSO: Deverá ser removido todo óxido de ferro impregnado nas armaduras com uma escova de aço manual. Aplicar o material para proteção e aumento da aderência nas armaduras expostas da estrutura.



6º PASSO: Recompôr a seção das armaduras em casos da existência de desgaste. Aplicar o adesivo a base epóxi para preparação da ponte de aderência do concreto velho com a argamassa estrutural a ser aplicada.



7º PASSO: Aplicar a argamassa polimérica de tal forma que não proporcione vazios ou bolhas internas.



8º PASSO: Finalize até atingir a seção inicial das peças estruturais.

 ACS ARQUITETURA CONSTRUTÕES E SERVIÇOS CNPJ: 21.162.729/0001-34		PODER JUDICIÁRIO FEDERAL TRIBUNAL REGIONAL ELEITORAL DA BAHIA SECRETARIA DE GESTÃO ADMINISTRATIVA E DE SERVIÇOS COORDENADORIA DE OBRAS E MANUTENÇÃO PREDIAL SEÇÃO DE PROJETOS E OBRAS	
NOME DA CONSTRUÇÃO FÓRUM ELEITORAL DE ITABUNA - TRE - BA		TIPO SERVIÇO PROJETO EXECUTIVO	
ENDEREÇO DA OBRA AV. JUCA LEÃO, 463, DUQUE DE CAXIAS		MUNICÍPIO ITABUNA - BA	
IDENTIFICAÇÃO DA PLANTA FÓRUM ELEITORAL DE ITABUNA RECUPERAÇÃO ESTRUTURAL - FACHADAS NORTE E SUL			
RESPONSÁVEL TÉCNICO ENG. YURI WILLIAM G. ALMEIDA		CAU / CREA BA-79.499	
DESENHO YURI WILLIAM		ARQUIVO TREBA-ITA-REC-03-FNS-R00	
ESCALA 1/100		REVISÃO 00	
DATA ABRIL/2024		TIPO PROJETO ESTRUTURAL FRANCHA REC 03	